עיריית באר יעקב

ועדת תנועה מקומית

בתאריך 16.05.2023

אל:

מר ניסים גוזלן

ראש עיריית באר יעקב,

יו"ר ועדת התנועה המקומית

רשות תימרור מקומית

א.נ.

בתוקף סמכותי לפי תקנה 18 (א), 18 (ב) לתקנות התעבורה התשמ"ט - 1989 ולאחר שקוימו התייעצויות הדרושות הנני מורה/ מסכים להציב/ לבטל או לסמן, לקבוע או לבטל את הסדרי התנועה והתמרורים הנזכרים בפרוטוקול המצ"ב על ידי בסעיפים 1-5.

מר ניסים גוזלן
ראש עיריית באר יעקב
רשות תמרור מקומית

1/6/23

תאריך

עיריית באר יעקב

פרוטוקול מישיבת ועדת התנועה המקומית

שהתקיימה בתאריך 16.05.23 אחרי סיור שנערך במקומות המבוקשים

השתתפו:

רו"ח דני אורן	- מנכ"ל עיריית באר יעקב
מר יוסי בוארון	- עוזר ראש עיריית באר יעקב
מר משה מזרחי	- מבקר העירייה, עיריית באר יעקב
אינגי עבדאללה טיבי	- יועץ תנועה , דקר בנין והנדסה
גברת סיון לנדברג	- רכזת נגישות, עיריית באר יעקב
גברת אדוה קטייב	- מזכירה, עיריית באר יעקב
גברת רינת לוי אוחנה	- תובעת עירונית, עיריית באר יעקב
גברת אילנה קיבמן	- סגנית מהנדס העירייה, עיריית באר יעקב
מר גיא שרעבי	- שיטור עירוני
מר עידו דנינו	- שיטור קהילתי

עיריית באר יעקב

פרוקוטול ועדת תנועה מקומית בתאריך 16.05.23

מס"ד	נושא	נימוקים והחלטות	להצבה או סימון		לביטול או מחיקה	
			תמרור	כתובת	תמרור	כתובת
1	בקשת תושב להקצות חנית נכה ברח' [redacted]	הועדה ממליצה לדחות את הבקשה. התושב אינו עומד בקריטריונים הנדרשים .				
2	בקשת תושבת להקצות חנית נכה ברח' [redacted] (ערעור)	הועדה ממליצה לאשר את הבקשה לאחר שהתושבת צירפה את המסמכים הנדרשים .	+437+439 819 לרכב מס' [redacted]			
3	בקשת תושב להקצות חנית נכה ברח' [redacted] (ערעור)	הועדה ממליצה לאשר את הבקשה. בבית קיימת חניה אחת אבל יש שני נכים שמתגוררים בנכס (בעל ואישה) הזכאים לחניה ע"פ הקריטריונים .	+437+439 819 לרכב מס' [redacted]			
4	בקשת תושב להקצות חנית נכה ברח' [redacted]	הועדה ממליצה להעביר את הבקשה לוועדת משנה לנכים קוגניטיבים.				
5	בקשת מחלקת הנדסה לקידום החניות הנגישות בהתאם להוראות מורשת הנגישות של העירייה – הקצאת מקום לרכב נכים גבוה צמוד לפארק 511	הועדה ממליצה לאשר את הבקשה. ע"פ התרשים המצורף לפרוטוקול .	ע"פ התרשים			
6	בקשת יו"ר ועדת חינוך ובריאות בנושא התמרורים ומעברי החציה בשכונת חוטר ובכיכרות החדשות ביציאה מבאר יעקב לכיוון 431	יש לברר את הבקשה עם המבקשת .				
7	פניה דרך המוקד לתמרור עצור בצומת טופז \ אודם .וסימון הסדרי התנועה ברח' דניאל יצחקי	הועדה ממליצה לאשר את הסדרי התנועה ע"פ התרשים המצורף לפרוטוקול .	ע"פ התרשים			
8	פניה דרך המוקד לסימון מעטפת X בכתובת [redacted]	הועדה ממליצה לאשר את הבקשה. ע"פ התרשים המצורף לפרוטוקול .	ע"פ התרשים			
9	פניה דרך המוקד להצבת תמרור עצור במקום האט ברח' חבצלת פינת הרב עוזיאל	הועדה ממליצה לאשר את הבקשה. ע"פ התרשים המצורף לפרוטוקול	ע"פ התרשים			

01/06/23
תאריך

מרים נוגלן
ראש עיריית באר יעקב
רשות תמרור מקומית

עיריית באר יעקב

פרוקוטול ועדת תנועה מקומית בתאריך 16.05.23

מס"ד	נושא	נימוקים והחלטות	להצבה או סימון		לביטול או מחיקה	
			תמרור	כתובת	תמרור	כתובת
10	תכנון תנועה לחניון נחליאלי	הועדה ממליצה לאשר את הבקשה. ע"פ התרשים המצורף לפרוטוקול	ע"פ התרשים			
11	חנייה ארעית ברחוב לאה גולדברג	הועדה ממליצה לאשר את הבקשה. ע"פ התרשים המצורף לפרוטוקול	ע"פ התרשים			
12	בקשת העירייה להצבת פסי האטה ברח' יצחק רבין	הועדה ממליצה לאשר את הבקשה. ע"פ התרשים המצורף לפרוטוקול .	ע"פ התרשים			
13	תכנון מעבר חציה ברח' יהלום	הועדה ממליצה לאשר את הבקשה. ע"פ התרשים המצורף לפרוטוקול	ע"פ התרשים			
14	איסור כניסה בין שביט 7 ל- 9 פרט לרכב פינוי אשפה ורכב חירום . והוספת אביזרי בטיחות	הועדה ממליצה לאשר את הבקשה. ע"פ התרשים המצורף לפרוטוקול	ע"פ התרשים			
15	פס האטה באהוד מנור לפני מעבר החציה	הועדה ממליצה לדחות את הבקשה .מרחק 60 בין שני כיכרות				
16	בקשת השיטור העירוני – שכונת כוכב הצפון רחוב שפירא -2 8 יש אין כניסה (מכיוון שביט) יש צורך להחליף את האין כניסה לתמרור חניה אסורה .	הועדה ממליצה להשאיר את ההסדר הקיים (לאסור כניסת רכבים לסמטאות)				
17	בקשת השיטור העירוני – נווה דורון רחוב ז'בוטנסקי , בכניסה לבוסטר מים , חונות משאיות קטנות שמגיעות מרמלה (מהשכונה החדשה)מבקשים תמרור איסור חנייה לרכב שמשקלו מעל 4 טון מאחר והם חוסמים את הכניסה לבוסטר במקרה הצורך .	הועדה ממליצה לאשר את הבקשה. ע"פ התרשים המצורף לפרוטוקול	ע"פ התרשים			

01/06/23
תאריך

מר נסים בוזגלו
ראש עיריית באר יעקב
רשות תמרור מקומית

עיריית באר יעקב

פרוקוטול ועדת תנועה מקומית בתאריך 16.05.23

מס"ד	נושא	נימוקים והחלטות	להצבה או סימון		לביטול או מחיקה	
			תמרור	כתובת	תמרור	כתובת
18	בקשת השיטור העירוני – יוענה כביש חדש תמרור איסור חניה משעה 19:00 ועד 07:00 לרכב מעל 10 טון .	הועדה ממליצה לאשר את הבקשה. ע"פ התרשים המצורף לפרוטוקול .	ע"פ התרשים			
19	בקשת העירייה להוספת חניית נכים כללית ברח' הפרדס	הועדה ממליצה לאשר את הבקשה. ע"פ התרשים המצורף לפרוטוקול .	ע"פ התרשים			
20	בקשת מנכ"ל העירייה לבחון את כמות חניות הנכים ברח' הגולן בסמוך לעירייה	הנושא יועבר לבחינת יועץ התנועה ורכזת הנגישות ויועלה שוב בוועדה הבאה .				

מר גוסים גוזלן
ראש עיריית באר יעקב
רשות תמרור מקומית

01/06/23
תאריך

decker
Creative Engineering
תל אביב המסגר 42 טל 03-6893900
חיפה ביאליק 3 טל 04-8622032
ירושלים הלל 16 טל 077-3390021

וועדת תנועה מקומית 16.05.23 - סעיף מס' 5
פארק 511 - תכנון חנית נכים ברח' ספיר

מתכנן designer: ע.ט.	תאריך date: 16.05.2023
שרטט drawn by: ע.ט.	קנ"מ scale: 1:100

ניסים גוזלן
ראש העיר
באר יעקב

מר ניסים גוזלן
ראש עיריית באר יעקב
רשות תמרור מקומית

04/06/23
תאריך

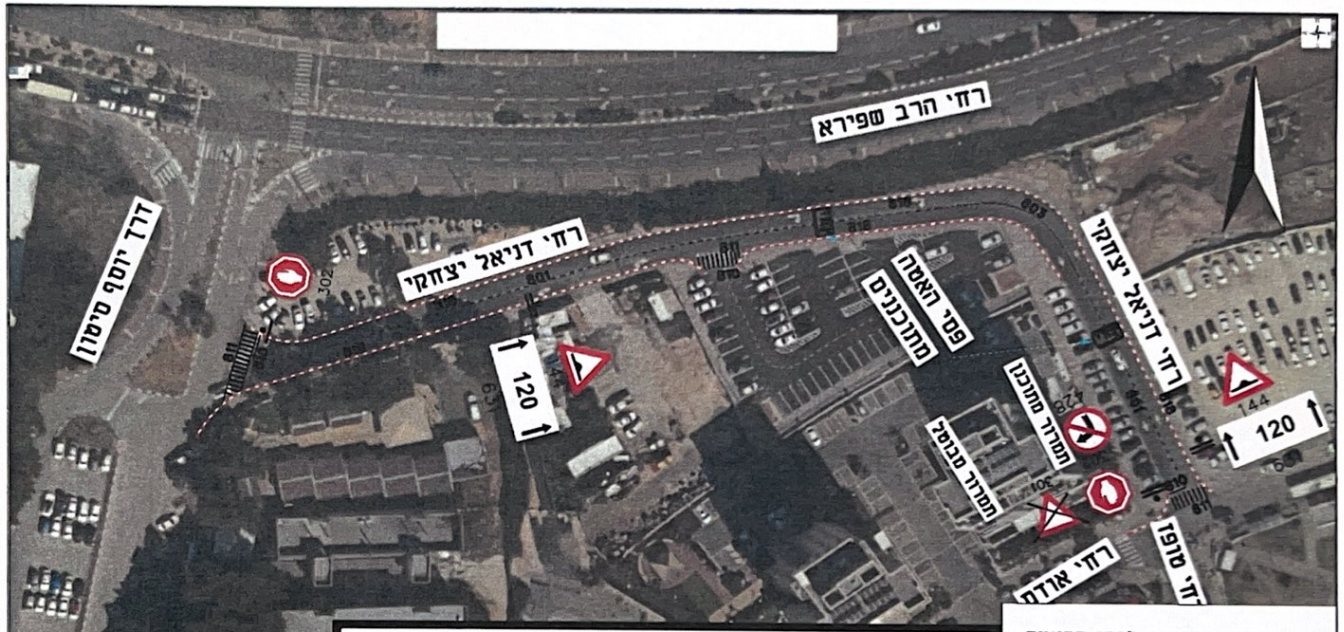
רחי הרב שפירא
רחי דניאל יצחקי
דרך יוסף סיטון
פסי האטה
מתוכננים
תמרור מתוכנן
תמרור מבוטל
רחי אורנה
רחי טרפז
120
144
302
901
902
903
904
905
906
907
908
909
910
911
912
913
914
915
916
917
918
919
920
921
922
923
924
925
926
927
928
929
930
931
932
933
934
935
936
937
938
939
940

decker
Creative Engineering
תל אביב המסגר 42 טל 03-6893900
חיפה ביאליק 3 טל 04-8622032
ירושלים הלל 16 טל 077-3390021

וועדת תנועה מקומית 16.05.23 - סעיף מס' 8
דוד הכהן 1 - הוספת סימון 820 בכניסה לבית

date תאריך 16.05.2023	designer מתכנן ע.ט.
scale קנ"מ 1:100	drawn by שרטט ע.ט.

מר ניקים מזלו
ראש עירייה באר יעקב
רשות תמרור מקומית

01/06/23
תאריך

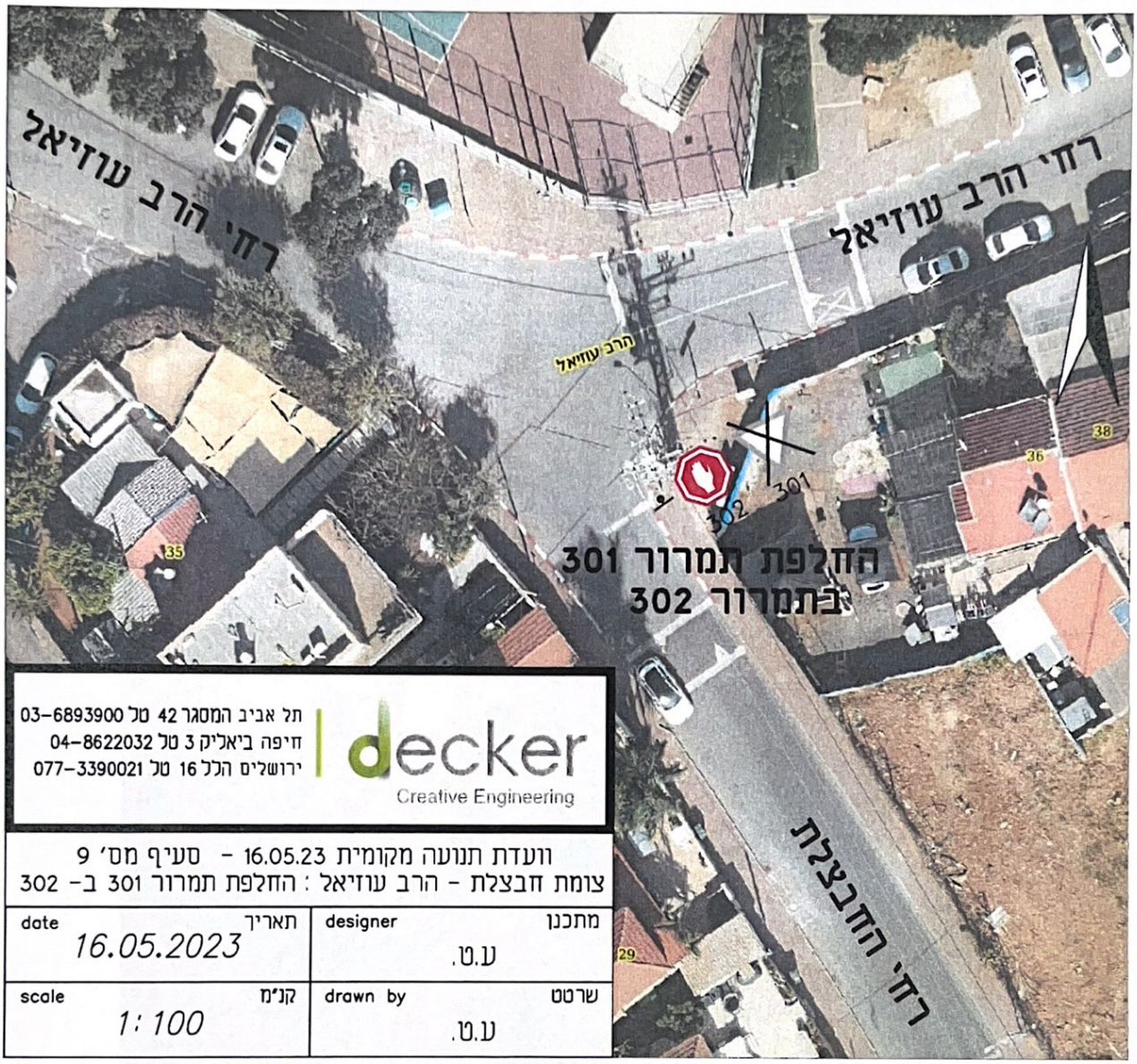

decker
Creative Engineering
תל אביב המסגר 42 טל 03-6893900
חיפה ביאליק 3 טל 04-8622032
ירושלים הלל 16 טל 077-3390021

וועדת תנועה מקומית 16.05.23 - סעיף מס' 9
צומת חבצלת - הרב עוזיאל : החלפת תמרור 301 ב- 302

date תאריך 16.05.2023	designer מתכנן ע.ט.
scale קנ"מ 1:100	drawn by שרטט ע.ט.

מר נתנאל גוילו
ראש עיריית באר יעקב
רשות הרישוי מקומית

01/06/23
תאריך

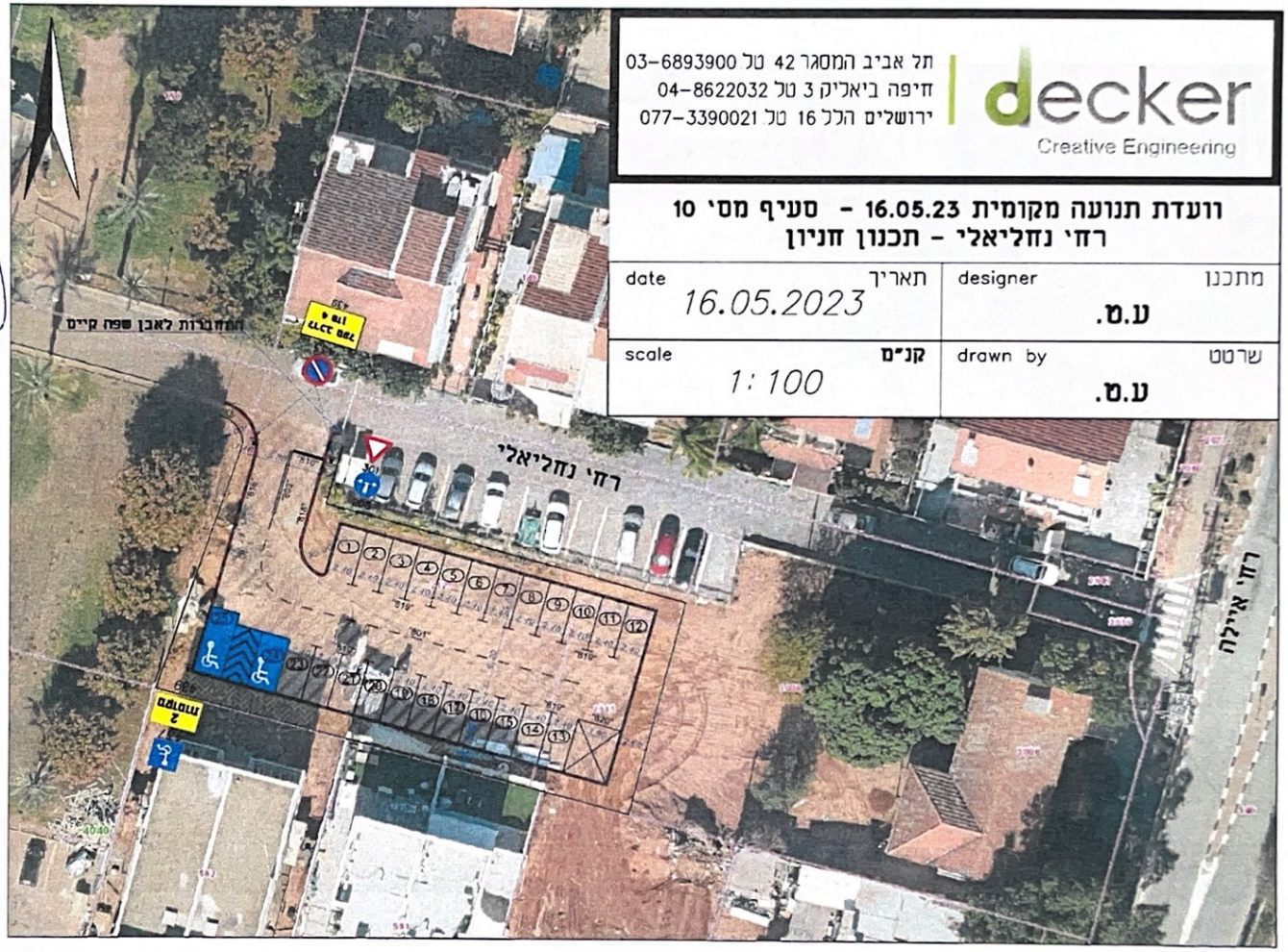

decker
Creative Engineering

תל אביב המסגר 42 טל 03-6893900
חיפה ביאליק 3 טל 04-8622032
ירושלים הלל 16 טל 077-3390021

וועדת תנועה מקומית 16.05.23 - סעיף מס' 10
רחי נחליאלי - תכנון חניון

מתכנן designer: ע.ט.	תאריך date: 16.05.2023
שרטט drawn by: ע.ט.	קנ"מ scale: 1:100

אישור מסמכים גוזלן
אדר' גוזלן ראיש
מס' רישיון 35-1
מהנדס רישוי ופיקוח בע"מ

04/06/23
תאריך

ניסים גוילן
ראש העיר

מר ניסים גוילן
ראש עיריית באר יעקב
רשות תמרור מקומית

04/06/23
תאריך

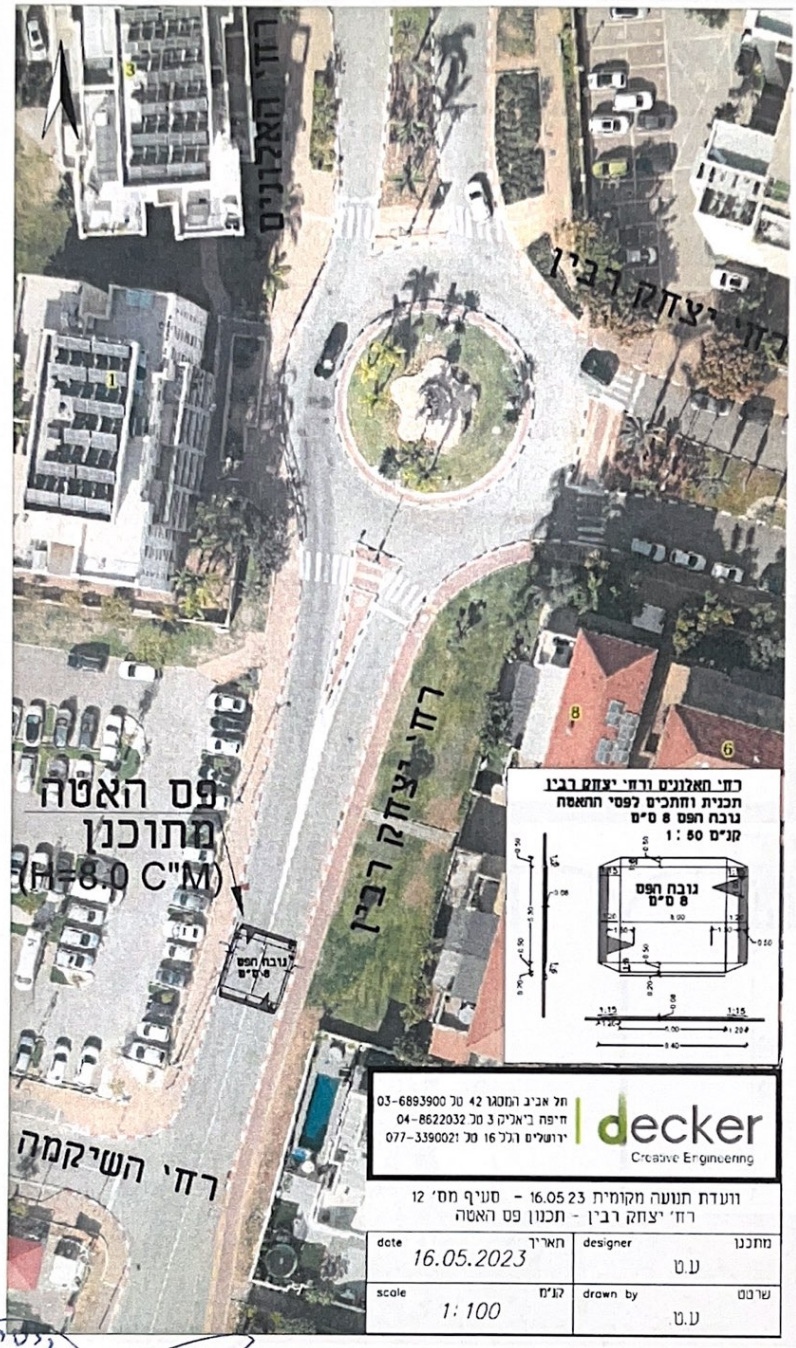

מר ניסים גוגלאן
ראש עיריית באר שבע
רשות תמרור מקומית

01/06/23
תאריך

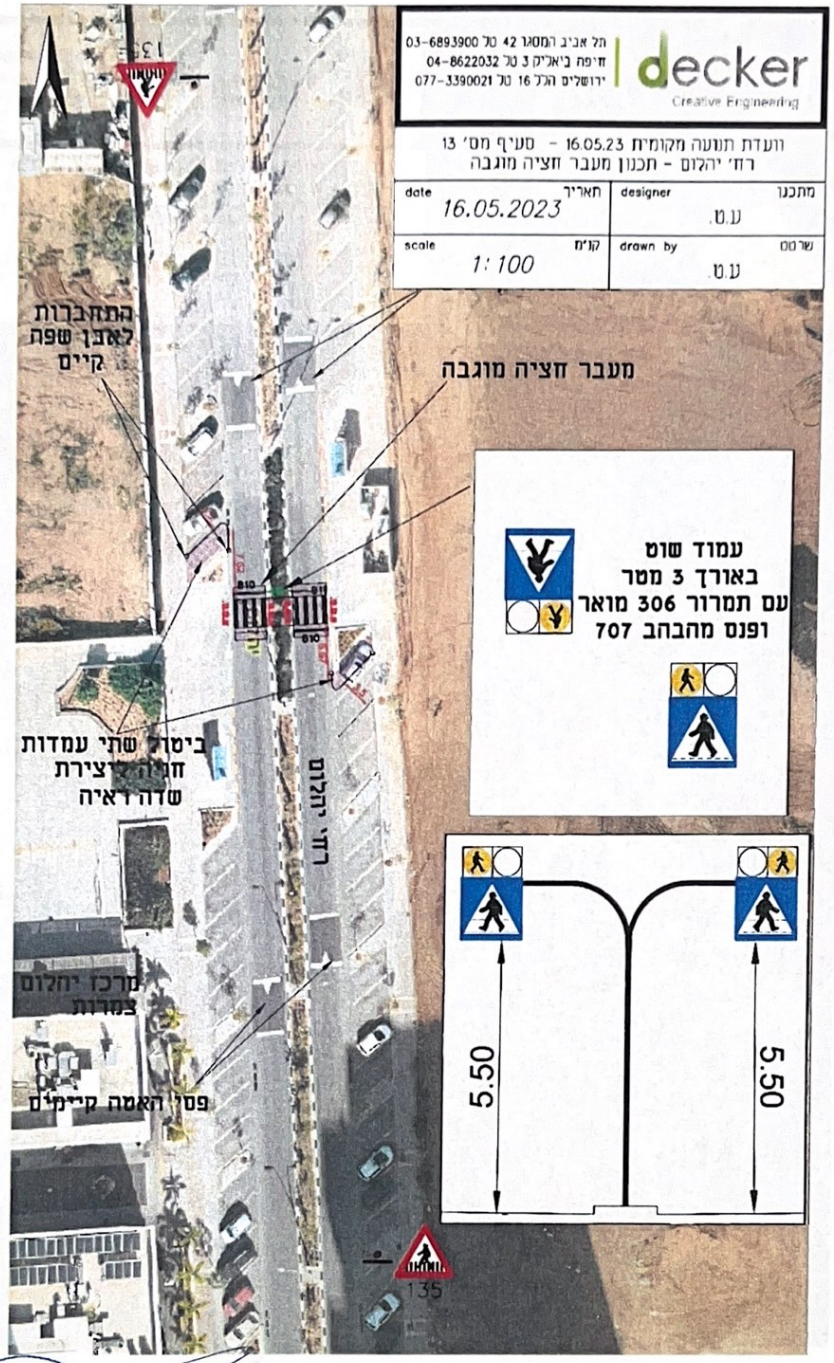

מר ניסים גוזלן
ראש עיריית בני עי"ר
רשות תמרור מקומית

01/06/23
תאריך

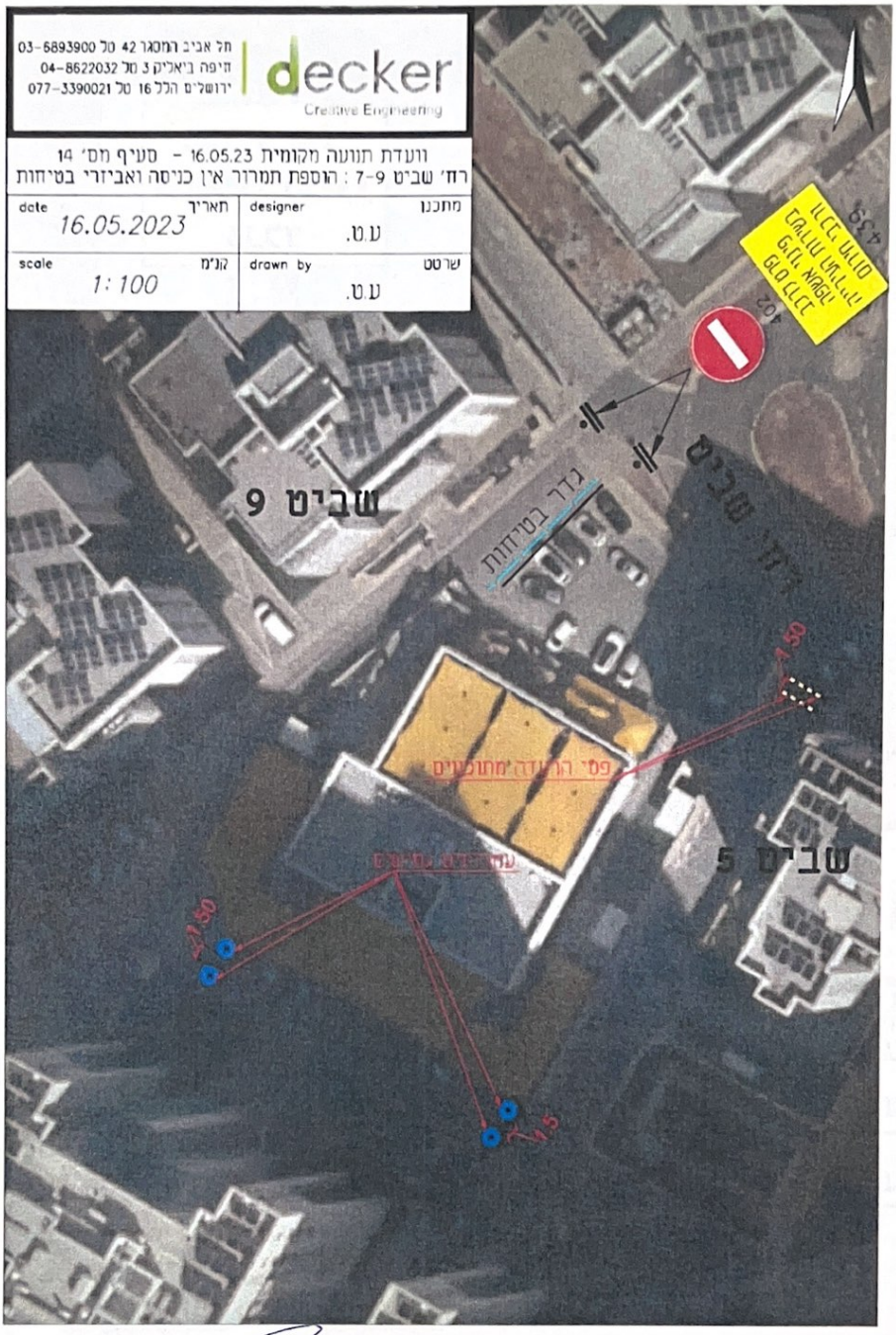

ניסים גוזלן
ראש
ראש העיר

01/06/23
תאריך

ימי ניסים גוזלן
ראש עירית באר יעקב
רשות תמרור מוקדמת

decker
Creative Engineering

תל אביב המסגר 42 טל 03-6893900
חיפה ביאליק 3 טל 04-8622032
ירושלים הלל 16 טל 077-3390021

וועדת תנועה מקומית 16.05.23 - סעיף מס' 17
רח' ז'בוטנסקי - איסור חנית רכב מעל 4 טון
ברחבת בוסטר המים

מתכנן designer	תאריך date 16.05.2023
שרטט drawn by	קנ"מ scale 1: 250
ע.ט.	
ע.ט.	

ניסים גוזלן
ראש
מר ניסים גוזלן
ראש עירייית באר שבע
רשות תמרור מקומית

01/06/23
תאריך

decker
Creative Engineering
תל אביב המסגר 42 טל 03-6893900
חיפה ביאליק 3 טל 04-8622032
ירושלים הלל 16 טל 077-3390021

וועדת תנועה מקומית 16.05.23 - סעיף מס' 18
רח' יוסף סיטון - איסור חנית רכב מעל 10 טון

מתכנן designer: ע.ט.	תאריך date: 16.05.2023
שרטט drawn by: ע.ט.	קנ"מ scale: 1:250

ניסים גוזלן
ראש
לה"ר הנעה
מר ניסים גוזלן
ראש עירייה בא"ל שבע
רשות תמרור מקומית

01/06/23
תאריך

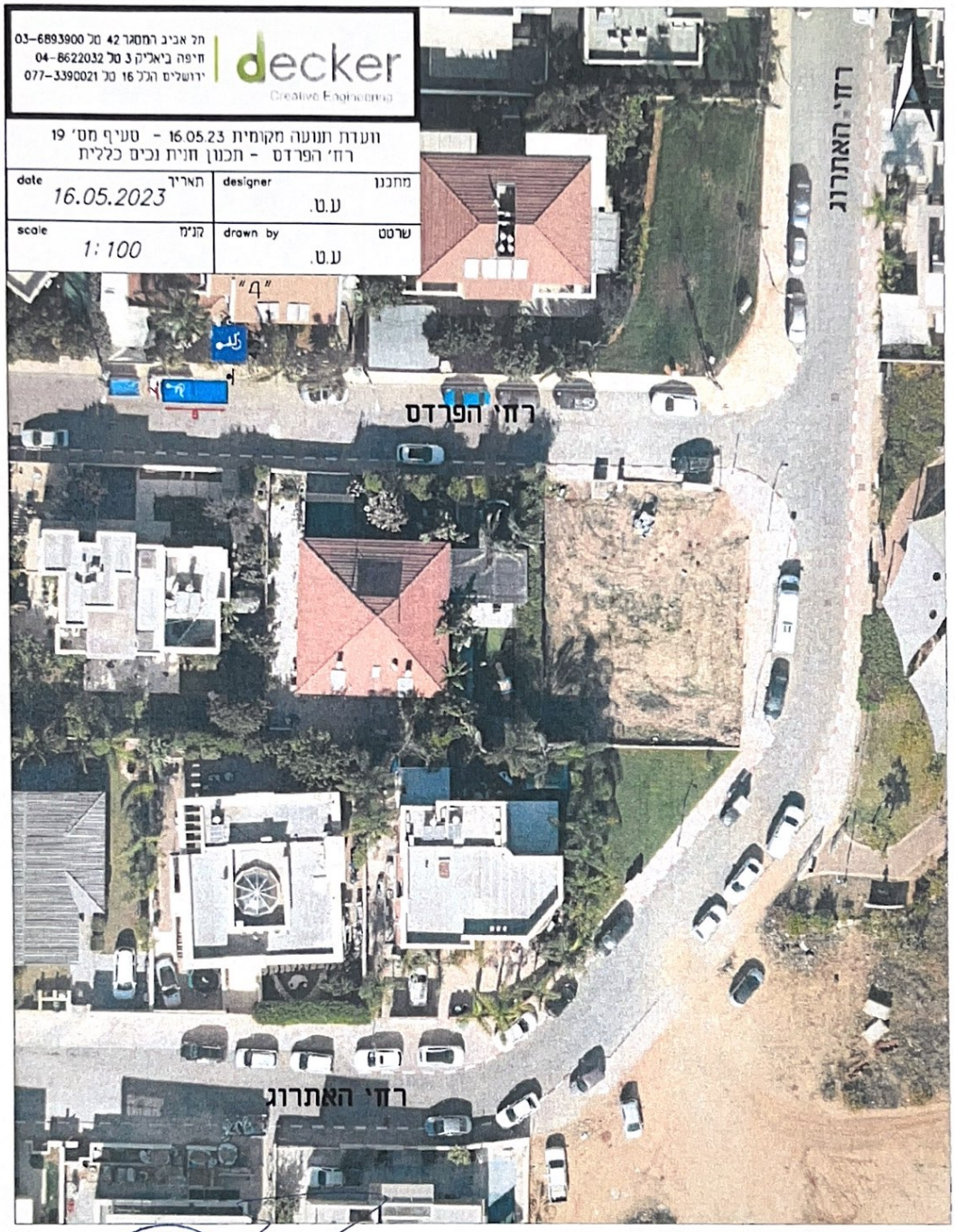

מר ניסים גוזלן
ראש עירית באר יעקב
רשות תמרור מקומית

01/06/23
תאריך