. אין לקבוע מידות ע"י מדידה בשרטוט.
. אין לעשות כל שימוש בתכנית זו ללא אישור מראש
. לצורך עריכת הפיקוחו העיליון, יודיע הקבלן הראשי
למתכנן על תחילת עבודות השימון וכן על מועדי ביצוע
אלמנטים ראשיים בין , וזאת בהתראה של 84 שעות מראש
. המבצע אחורא לבדיקות התכנית והתאמתן במקום.
עליו האחריות לבדוק את המידות בשטח ולדווחים למתכנן על
כל סטיות,פסיריים,סתירה או אי התאמה בטרם ימשיך את עבודתו.

תאריך	מהדורה	שינויים

תכניות למכרז

אין להתחיל עבודות בשטח טרם קבלת
סט תכניות בסטטוס "לביצוע"!

שם הפרוייקט : Project name :

מגרש אימונים
- באר יעקב -

תכנית תקרה
מבנה מלתחות

גוש : 3784
חלקה: 19

סטטוס הגיליון : Status :

לעיון :	למכרז :	לביצוע :
○	●	○

תכנון : Designer:	אדיר בן חמו
תאריך : Date:	01.01.2020
קנ"מ : Scale:	1:50

מהדורה 1

גד ארד
מהנדסים בע"מ
תכנון • ניהול • פיקוח הנדסי
G.D. ARAD ENGINEERS LTD
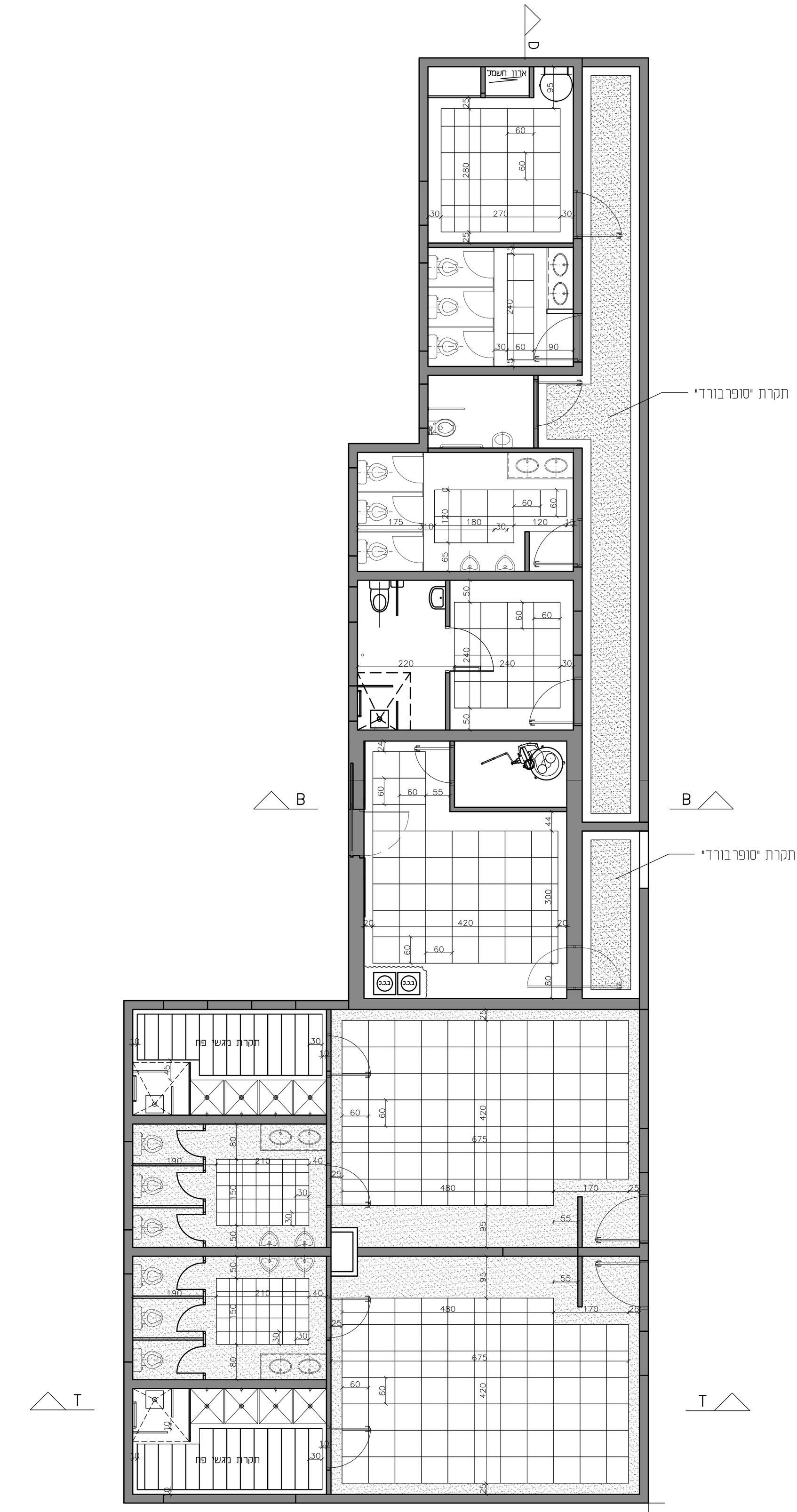
רחוב נמלא 4 רמת השרון 4732231
טל:03-5400401 פקס: 053-7973972
Email : DROR@GDARAD.COM